

# MATSPJÄLKNINGSORGANEN

Äter vi omväxlande och näringsriktigt, innehåller maten vi äter alla de näringsämnen som kroppen behöver för att utvecklas och fungera normalt. Processen då näringsämnena tas upp ur födan kallas spjälkning (matsmältning). Det är en komplicerad process, som fordrar att flera olika organ samarbetar.

Så här går det till:

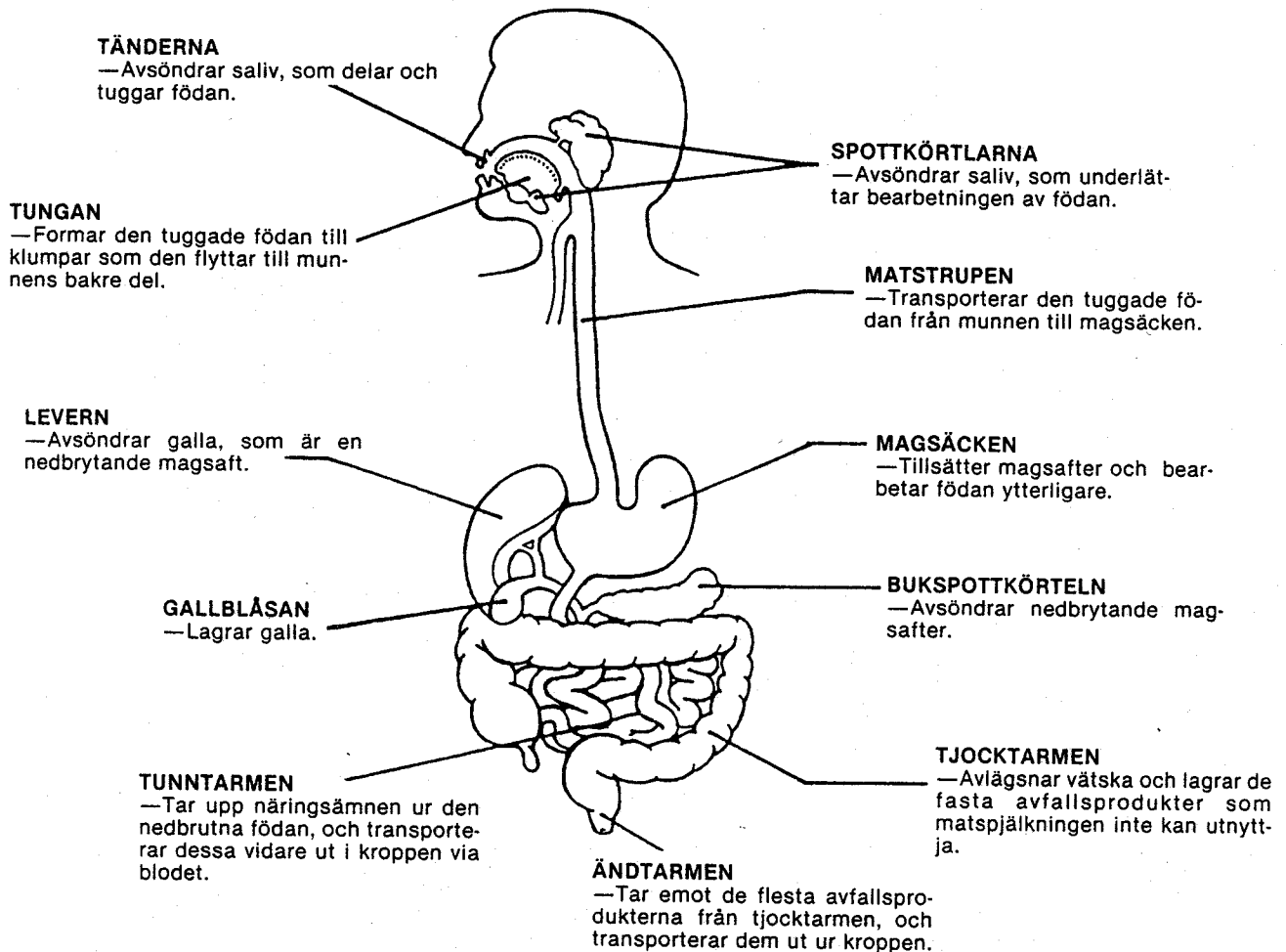

## 1. Kombinera rätt ord med rätt påstående

- |                  |   |
|------------------|---|
| Munnen_____      | a. Avsöndrar galla                                      |
| Tjocktarmen_____ | b. Avsöndrar saliv                                      |
| Levern_____      | c. Tillsätter magsafter och bearbetar födan ytterligare |
| Magsäcken_____   | d. Här börjar matspjälkningsprocessen                   |
| Munnen_____      | e. Avlägsnar vätska                                     |
| Tunntarmen_____  | f. Delar upp födan i bitar.                             |
| Tänderna_____    | g. Lagrar galla   |
| Gallblåsan_____  | h. Tar upp näringsämnen ut födan                        |